

Uso **OBRIGATORIO** de máscaras e recomendable de luvas

Pago recomendado con Tarxeta de Transporte Metropolitano ou dispositivo similar que evite o contacto

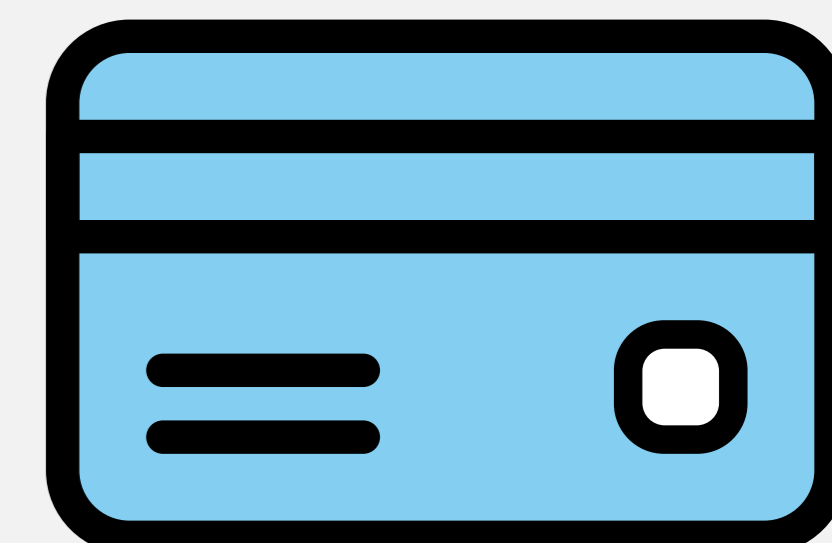

## Servizos dentro da mesma PROVINCIA

Horas punta: mínimo do 80%

(de 06,00 a 09,30 h e de 13,00 a 16,00 h en días laboráis).

Resto de Horarios: mínimo do 50%

## Servizos INTERPROVINCIAIS

A oferta reducirase como mínimo un 50% en todos os horarios

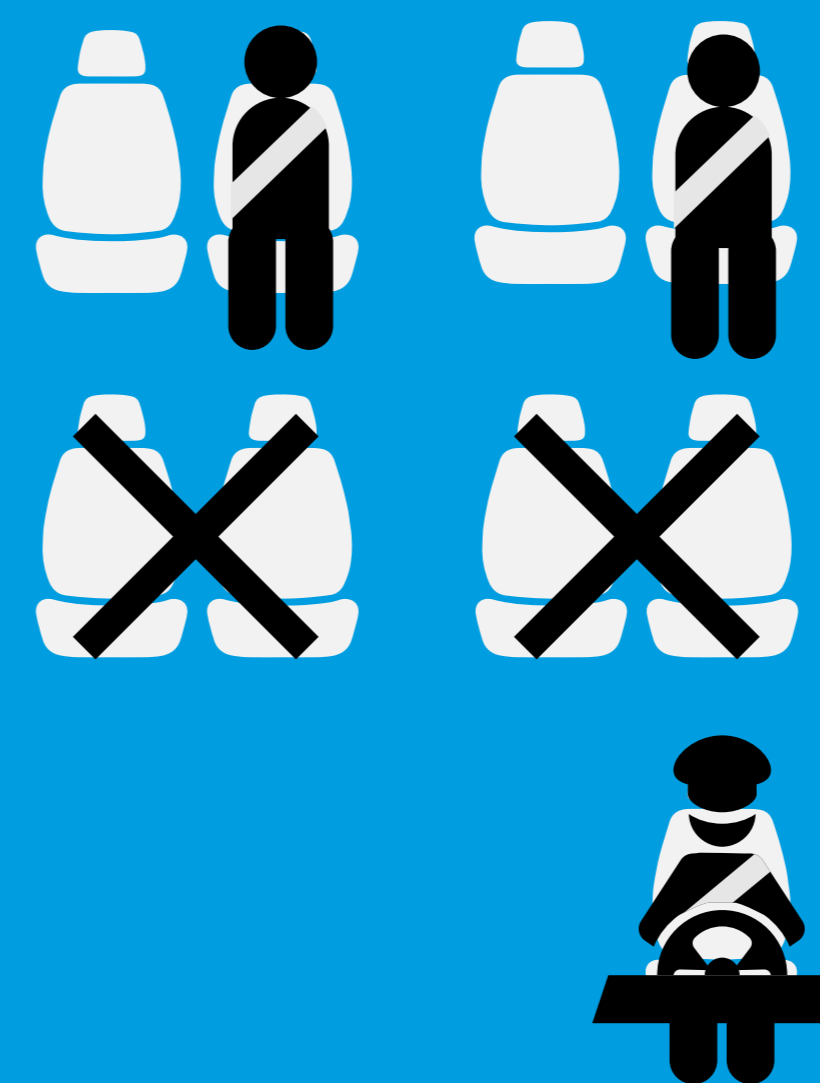
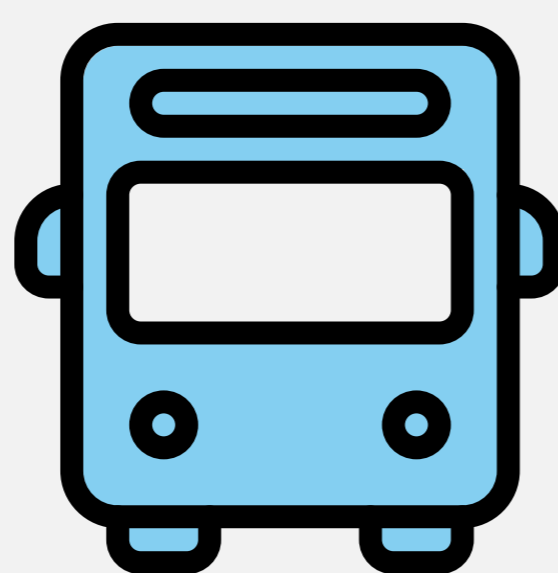

Prohibida a ocupación da fila posterior ao condutor

Nos vehículos con prazas de pé, a ocupación máxima sera de dous viaxeiros por metro cadrado

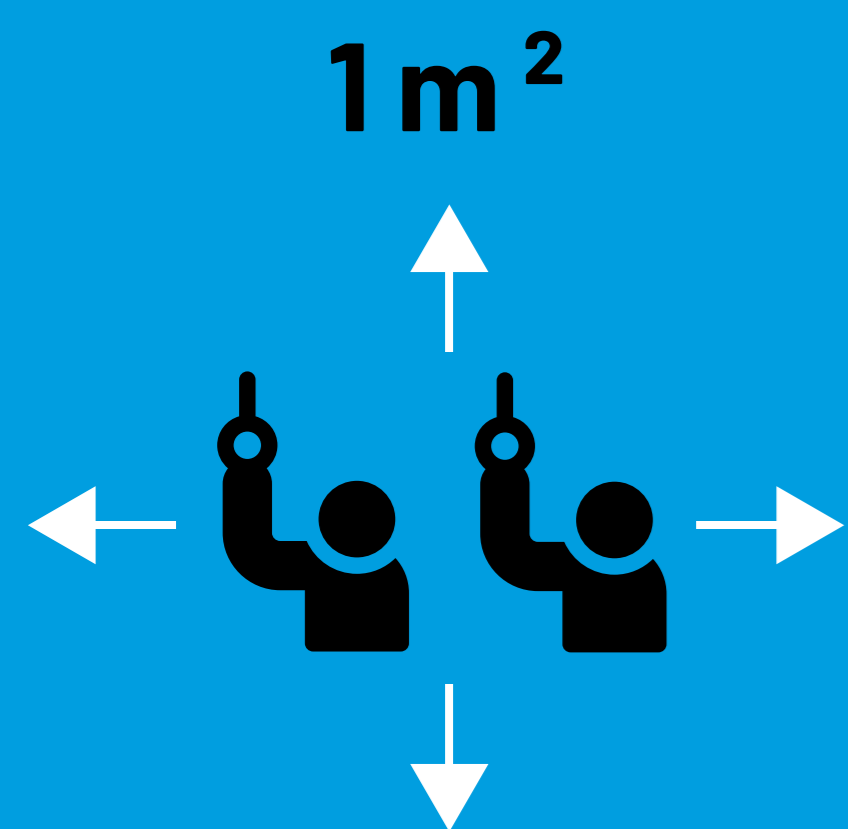

A oferta de prazas nos vehículos límitase ao 50% da súa capacidade

Garantindo que non se ocupe máis dun asento por fila nin asentos contiguos da mesma fila (excepto por familias ou persoas que convivan xuntas)

